

# Intelligenza Artificiale a Scuola: Regole e Responsabilità

Chiarire i limiti e le possibilità dell'uso dell'IA generativa per studenti e docenti, garantendo la conformità normativa e l'integrità didattica.



## Studentesse e Studenti: I Limiti dell'Utilizzo



## Personale Docente: Obblighi e Vigilanza



### Vietato l'uso per compiti e verifiche

L'uso dell'IA per redigere elaborati valutativi è considerato plagio e comporta sanzioni.



### Divieto assoluto di inserimento dati personali

È proibito inserire nomi, foto o valutazioni nelle piattaforme IA per violazione GDPR.



### Supporto allo studio personale consentito

Permesso richiedere spiegazioni o organizzare idee, purché la stesura finale sia originale.

### Divieto di attività esclusivamente basate su IA

I docenti non devono assegnare compiti che richiedano solo l'uso dell'IA generativa.

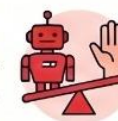

### Verifica rigorosa dell'autenticità

Obbligo di privilegiare prove orali e ragionamento personale per contrastare il plagio.



### Integrazione normativa e critica

L'IA va usata solo se deliberata dagli organi collegiali e secondo l'AI Act.



## RIFERIMENTI NORMATIVI

 Norma	 Ambito di applicazione
Regolamento UE 2016/679 (GDPR)	Protezione dei dati personali e privacy
Regolamento UE 2024/1689 (AI Act)	Classificazione dei rischi dei sistemi IA
Linee guida MIM (D.M. 166/2025)	Integrazione dell'IA nella didattica italiana